



100 EĞİTİMİN
YÜZYILI



TUNCELİ İL MİLLİ EĞİTİM MÜDÜRLÜĞÜ
REHBERLİK VE ARAŞTIRMA MERKEZİ

LİSE TANITIM REHBERİ

Tunceli RAM; Atatürk Mah.
15 Temmuz Şehitler Bulv. No:88



@Tunceli_RAM



tunceliram



0 (428) 212 37 47



<https://tunceliram.meb.k12.tr>

LİSELERE GEÇİŞ SİSTEMİ (LGS) KAPSAMINDA İLİMİZDE SINAVLA ÖĞRENCİ ALAN LİSELER

2024 YILI-YÜZDELİK DİLİMLERİ VE TABAN PUANLARI

Okul Adı	Alan Adı	Pansiyon Durumu	Kontenjanı (2024)	2024 Yılı Türkiye Geneli En Düşük Yüzdellik Dilim (%)	22 Temmuz 2024 TARİHLİ TABAN PUAN (İlk Yerleştirme)*
MERKEZ / Tunceli Türk Telekom Fen Lisesi	----	Pansiyon (Kız/Erkek)	60	13,06	398,8322
MERKEZ / Tunceli Anadolu Lisesi	----	Pansiyon (Kız/Erkek)	60	19,72	367,5332
MERKEZ / Atatürk Mesleki ve Teknik Anadolu Lisesi	HARİTA-TAPU-KADASTRO ALANI (SINAVLI)	Pansiyon yok	30	88,00	204,3030
PERTEK / Pertek Anadolu İmam Hatip Lisesi	FEN VE SOSYAL BİLİMLER PROGRAMI	Pansiyon (Kız/Erkek)	24	96,34	187,0372

İLİMİZDE SINAVSIZ ÖĞRENCİ ALAN LİSELER VE OKUL BAŞARI PUANLARI

**22 TEMMUZ 2024 TARİHLİ İLK YEREL YERLEŐTİRME VERİLERİNE GÖRE
TABAN YERLEŐME BİLGİLERİ**

2024 YILI - LGS - SINAVSIZ ÖĞRENCİ ALAN LİSELER VE OKUL BAŞARI PUANLARI

TABAN YERLEŞME BİLGİLERİ (22 Temmuz 2024 Tarihli İLK YERLEŞTİRME VERİLERİNE GÖRE)

İLK YEREL YERLEŞTİRME (Tercihe en son yerleşen öğrencinin yerleşme puanları)

TUNCELİ – MERKEZ

- Tunceli Merkez Dersim Anadolu Lisesi: **87,4109**
- Tunceli Merkez Atatürk Anadolu Lisesi: **72,4412**
- Tunceli Merkez İbni Sina MTA Lisesi: **78,4854**
- Tunceli Merkez Atatürk MTA Lisesi: **72,9360**

TUNCELİ – İLÇELER

- Çemişgezek Çok Programlı Anadolu Lisesi: **60,8787**
- Çemişgezek Raşit Yüksel Anadolu İHL: **70,4189**
- Hozat Zübeyde Hanım Anadolu Lisesi: **63,6529**
- Mazgirt Fatih Çok Programlı Anadolu Lisesi: ----
(Anadolu Meslek Programı)
- Mazgirt Fatih Çok Programlı Anadolu Lisesi: **59,8281**
(Anadolu Lisesi)
- Mazgirt 15 Temmuz Şehitler Anadolu Lisesi: **55,2875**
- Nazımiye Şehit Mehmet Anadolu Lisesi: **62,6456**
- Ovacık Mareşal Fevzi Çakmak Çok Programlı Anadolu Lisesi: **62,3884**
- Pertek Öğretmen Zeynel Erol Anadolu Lisesi: **56,3091**
- Pertek Mustafa Kemal Çok Programlı Anadolu Lisesi: **42,4410**
- Pülümür Gazi Anadolu Lisesi: **61,7998**

2024 YILI LİSELERE GEÇİŞ SİSTEMİ (LGS) KAPSAMINDA

YEREL YERLEŞTİRMEYE GÖRE, TUNCELİ - MERKEZ'DE BULUNAN VE
SINAVSIZ ÖĞRENCİ ALAN LİSELERDE BULUNAN ALANLAR /DALLAR

	LİSENİN ADI	LİSEDE BULUNAN ALANLAR /DALLAR
1	DERSİM ANADOLU LİSESİ	----
2	ATATÜRK ANADOLU LİSESİ	----
3	İBNİ SİNA MESLEKİ VE TEKNİK ANADOLU LİSESİ	<u>Alan:</u> Sağlık Hizmetleri <u>Dal 1:</u> Hemşire Yardımcılığı <u>Dal 2:</u> Sağlık Bakım Teknisyenliği
4	ATATÜRK MESLEKİ VE TEKNİK ANADOLU LİSESİ	<u>Alanlar:</u> - Yiyecek ve İçecek Hizmetleri - Konaklama ve Seyahat Hizmetleri - Saç Bakımı ve Güzellik Hizmetleri - Çocuk Gelişimi - Elektrik Teknolojisi - Bilişim Teknolojileri - Muhasebe ve Finansman - Tesisat Teknolojisi ve İklimlendirme

**TUNCELİ
TÜRK TELEKOM FEN LİSESİ**

VİZYONUMUZ

Zeka düzeyleri ileri, fen ve matematik alanlarındaki yetenekleri yüksek olan öğrencileri; "Yaşam boyu sürdüreceği bir beceri olarak öğrenmeyi davranış haline getirebilen, özgür düşünceye önem veren, bölgemizde lider, ülkemizdeki teknolojik gelişmelere önderlik edebilecek, kişilikli ahlaki değerlere sahip, girişimci, liderlik özelliklerinin yanı sıra, işbirliği ve ekip çalışmalarına yatkın, nitelikli, çağdaş, demokratik, laik ve Atatürk ilke ve inkılaplarına bağlı " bireyler olarak yetiştirmektir.

MİSYONUMUZ

Tunceli İlinde, milli eğitim sisteminin genel amaç ve temel ilkeleri doğrultusunda toplumu çağdaş uygarlık düzeyinin üstüne çıkarabilecek, bilgi toplumunun gerektirdiği bilgi beceriye sahip yurttaşlar yetiştiren; tüm paydaşların memnuniyetini arttıran; eğitim öğretim sürecini geliştiren bir kurum olmak.



TUNCELİ TÜRK TELEKOM FEN LİSESİ

GÜZEL BİR GELECEK İÇİN...

tuncelifenlisesi.meb.k12.tr





Yerleşen Öğrencilerimiz

	2022	2023	2024
Tıp	6	1	2
Dış Hekimliği		2	3
Eczacılık	1		
Hemşirelik		1	2
Ebelik		1	
Fizyoterapi			1
Mühendislik	3	13	7
Mimarlık		2	
Matematik		1	
Fizik	1		
Kimya		2	
Biyoloji		1	
Moleküler Biyotek.			1
Kültür ve İletişim			1
Psikoloji		1	
Toplam	11	25	17

- Not: Tıp ve Mühendislik gibi bölümleri tercih tercih yapabiliyorken, istediği üniversiteye yerleşemeyeceği için mezuna kalan öğrencilerimiz de mevcuttur.

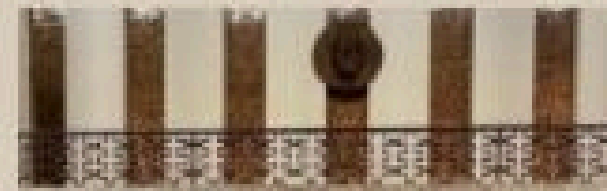

OKULUMUZ HAKINDA

Öğretmen :23

Öğrenci :241

Derslik :8

Konferans Salonu :1

Toplantı Salonu :1

Spor Salonu :1

Mesleki Uygulama Laboratuvarı :1

Kimya Laboratuvarı :1

Biyoloji Laboratuvarı :1

Fizik Laboratuvarı :1

BT Sınıfı :1

Müzik Sınıfı :1

Kütüphane :1

Kütüphane Kitap Sayısı :3881

Yemekhane :1

Öğretim Şekli :Normal

The image shows the exterior of Tunceli Anadolu Lisesi. The building is a multi-story structure with a mix of red brick and white facade. A prominent sign above the entrance reads "TUNCELİ - MERKEZ TUNCELİ ANADOLU LİSESİ". The sign features a circular logo on the left and the school's name in Turkish. The entrance is covered by a glass and metal canopy. In the foreground, there is a stone wall with a metal fence, and a dog is visible on the left. The sky is clear and blue.

TUNCELİ ANADOLU LİSESİ



TUNCELİ ANADOLU LİSESİ



Misyonumuz

Öğrencilerimizin; Bireysel yeteneklerini dikkate alarak öğrenmelerini, bilgili, becerili, özgüvenli olmalarını, Çevresi ile iyi ve olumlu ilişki kuracak davranışları kazanmalarını, Olaylara çok yönlü ve tarafsız bakabilmelerini, çağın gerekli ihtiyaçlarına cevap verebilecek beceriler kazanmalarını, gelişen teknolojiyi izleyip kullanabilmelerini, Liderlik özelliklerinin yanı sıra, işbirliği ve ekip çalışmalarına yatkın, bireyler olmalarını, hedeflemektedir.



Okulumuz;

13 Derslik, Etkileşimli Tahtalar, Fen Laboratuvarı, Müzik Sınıfı, Rehberlik Servisi, Kantin, Kütüphane, Spor Salonu, Halı Saha, Basketbol Sahası, Çok Amaçlı Salon, Yemekhane, Kız ve Erkek Pansiyonları gibi imkanlar sunmaktadır.





TUNCELİ ANADOLU LİSESİ



**Okulumuz LGS Kapsamında
Merkezi Yerleştirme ile öğrenci
almaktadır.**

**Okulumuzun 9. sınıf kontenjanı
60 öğrencidir.**

**Okulumuza 2024 yılında en düşük
%19,72 yüzdelerle öğrenci
yerleşmiştir.**



Sportif ve Sosyal Faaliyetler Projeler

**Dilimizin Zenginlikleri Projesi
TÜBİTAK Projeleri
Kök Değerler Projesi
Bilim Uygulamaları Projesi
Harezmi Eğitim Modeli
Okulun Kalbi Kütüphaneler Projesi
Futbol, Voleybol, Basketbol, Satranç
Turnuvaları
Tiyatro ve Folklor Çalışmaları
Münazara Yarışmaları
Öğrenci Projelerinin Sunumu**



Atatürk Mahallesi Cem Emir Caddesi Merkez /TUNCELİ



0428 213 20 93



DERSİM ANADOLU LİSESİ

Okulumuz

12 Derslik

Fizik – Kimya – Biyoloji Laboratuvarı

Kütüphane

Spor Salonu

Konferans Salonu

Yemekhane

Kantin

Pansiyon

Rehberlik Servisi

Revir

Sportif Başarılarımız



- 1- Okul Sporları Genç Kızlar Masa Tenisi İl Birincisi
- 2- Okul Sporları Genç Erkekler Futsal İl Birincisi
- 3- Okul Sporları Genç Kızlar Basketbol İl Birincisi
- 4- Okul Sporları Genç Kızlar 3x3 Basketbol İl Birincisi
- 5- Okul Sporları Genç Kızlar Badminton İl Birincisi
- 6- Okul Sporları Genç Kızlar Güreş İl İkincisi
- 7- Okul Sporları Genç Erkekler Güreş İl İkincisi
- 8- Okul Sporları Genç Kızlar Tenis İl İkincisi

Okul Dergisi

Merdiven
Dersim Anadolu Üstü Kültür Sanat ve Edebiyat Dergisi



Telefon: 0 (428) 213 22 99
E-posta: 757868@meb.k12.tr
WEB Adresi: <https://dersimanadolulisesi.meb.k12.tr>



**DERSİM
ANADOLU
LİSESİ**



TEL: 0 (428) 213 22 99

TEKELİ
T.C. EĞİTİM BAKANLIĞI
ATATÜRK ANADOLU
LİSESİ

**TUNCELİ
ATATÜRK ANADOLU LİSESİ**



Tunceli Atatürk Anadolu Lisesi

Okulumuz

- 9 derslik
- Etkileşimli tahtalar
- Fizik dersliği
- Biyoloji dersliği
- Müzik sınıfı
- Bilişim sınıfı
- Rehberlik servisi
- Kantin
- Yemekhane
- Kütüphane
- Spor salonu
- Çok amaçlı salon

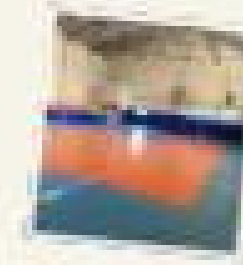

SPORTİF VE SOSYAL FAALİYETLER

- Masa tenisi
- sınıflararası spor müsabakaları
- okullar arası spor müsabakaları
- satranç turnuvası
- bilgi yarışması
- münazara yarışması
- ayın öğrencisi seçimi

Okulumuz öğrencilerin akademik başarısının yanı sıra sosyal gelişimlerini de önemsemekte ve desteklemektedir.



Adres: Moğultay mahallesi Napıda
Ayaz GÜLOĞLU caddesi no:19
Merkez/Tunceli



**TUNCELİ
ATATÜRK MESLEKİ VE TEKNİK
ANADOLU LİSESİ**

TUNCELİ
ATATÜRK MESLEKİ VE TEKNİK ANADOLU LİSESİ

**TUNCELİ
ATATÜRK MESLEKİ VE TEKNİK ANADOLU
LİSESİ**

GÜZEL BİR GELECEK İÇİN MESLEKİ EĞİTİM



OKULUMUZ

Tunceli Atatürk Mesleki ve Teknik Anadolu Lisesi, mesleki eğitimde öncü okullardan biridir. 1948 yılından bu yana farklı dönemlerde çeşitli isimlerle eğitim vermiş olup, günümüzde çeşitli meslek alanlarında modern eğitim anlayışıyla öğrencilerini geleceğe hazırlamaktadır.

Okulumuz, **Mesleki Eğitimde İşbirliği Protokolü** kapsamında proje okulu statüsü kazanmış ve TOBB tarafından desteklenmektedir.

Daha fazla bilgi için bizimle iletişime geçin!

Adres

Atatürk Mahallesi, Çalkıran Mevkii, Tunceli

Telefon: (428) 212 1131

Web: <https://tunceliataturklisesi.meb.k12.tr>

EĞİTİM PROGRAMLARIMIZ

Okulumuzda **Anadolu Meslek Programı, Anadolu Teknik Programı, Mesleki Açık Öğretim Lisesi ve Mesleki Eğitim Merkezi** olmak üzere farklı eğitim olanakları sunulmaktadır.

Alanlar ve Dallar

- **Bilişim Teknolojileri** (Yazılım Geliştirme, Ağ İşletmenliği ve Siber Güvenlik)
- **Çocuk Gelişimi ve Eğitimi** (Erken Çocukluk, Özel Eğitim)
- **Elektrik-Elektronik Teknolojisi** (Elektrik Tesisatları ve Dağıtım)
- **Güzellik Hizmetleri** (Saç Bakımı, Cilt Bakımı, Makyaj)
- **Konaklama ve Seyahat Hizmetleri** (Konaklama, Seyahat Acenteciliği, Animatörlük)
- **Yiyecek ve İçecek Hizmetleri** (Aşçılık, Pastacılık, Servis)
- **Tesisat Teknolojisi ve İklimlendirme** (Tesisat ve Enerji Sistemleri, Soğutma)
- **Harita-Tapu-Kadastro** (Harita, Kadastro, Tapu)



MESLEKİ EĞİTİM MERKEZİ (MESEM)

*En az ortaokul mezunları kayıt yaptırabilir.

*Haftada 1 gün okul, 4 gün işletmelerde beceri eğitimi.

*9-10-11. sınıf öğrencilerine asgari ücretin %30'u, 12. sınıf öğrencilerine en az yarısı kadar maaş.

*Mezunlar **Ustalık Belgesi** ve **Meslek Lisesi Diploması** ile kendi işyeri açabilir.

İŞLETMELERDE BECERİ EĞİTİMİ

* Tatil Beldelerinde bulunan Otellerde yapılan protokolle **Yiyecek İçecek Hizmetleri ile Konaklama ve Seyahat Hizmetleri** alanı yoğunlaştırılmış 6 ay staj imkânı.

***Anadolu Meslek Programı:** 12. sınıfta 3 gün işletme, 2 gün okul

*Tüm öğrenciler, **SGK girişi** yapılarak meslek hastalıkları ve iş kazalarına karşı sigortalanmaktadır.

*Beceri eğitimi alan bazı bölümleri öğrencilere **asgari ücretin en az üçte biri** yoğunlaştırılmış 6 aylık stajda ise asgari ücretin %50 si kadar maaş verilmektedir.

MEZUNLARIMIZA SUNULAN BELGELER

***Meslek Lisesi Diploması**

***İşyeri Açma Belgesi**

***EuroPass Belgesi** (Uluslararası Geçerliliği Olan Belge)

***Kalfalık ve Ustalık Belgeleri** (MESEM Mezunlarına) **Diğer Avantajlar**

*Mesleki Açık Lise Mezunları "**Teknisyen**" Unvanı alır.

*7179 sayılı kanuna göre **3+3 yıl askerlik tecil hakkı** bulunmaktadır.

*Meslek lisesi mezunları, **M.O.T.K (Meslek Lisesi Odaklı Teknik Kariyer) Mühendislik Programlarına** girebilir.

YURT DIŞINDA STAJ İMKÂNI

Avrupa Birliğinden aldığı **Erasmus+ Mesleki Eğitim Akreditasyonu** sayesinde yurt dışında staj imkânı sunduğu öğrencilerine mezuniyet sonrası iş olanağı sağlıyor.

Yiyecek İçecek Hizmetleri, Konaklama ve Seyahat Hizmetleri ve Çocuk Gelişimi alanlarında öğrenciler yazın 3 ay, diğer alanlarımızda ise 20 günlük yurt dışında staj yapma imkânı sunulmaktadır.



- Teknik geziler
- Sosyal sorumluluk projeleri
- Erasmus+ yurt dışı stajları



- Sosyal sorumluluk projeleri
- Çeşitli Yarışmalar

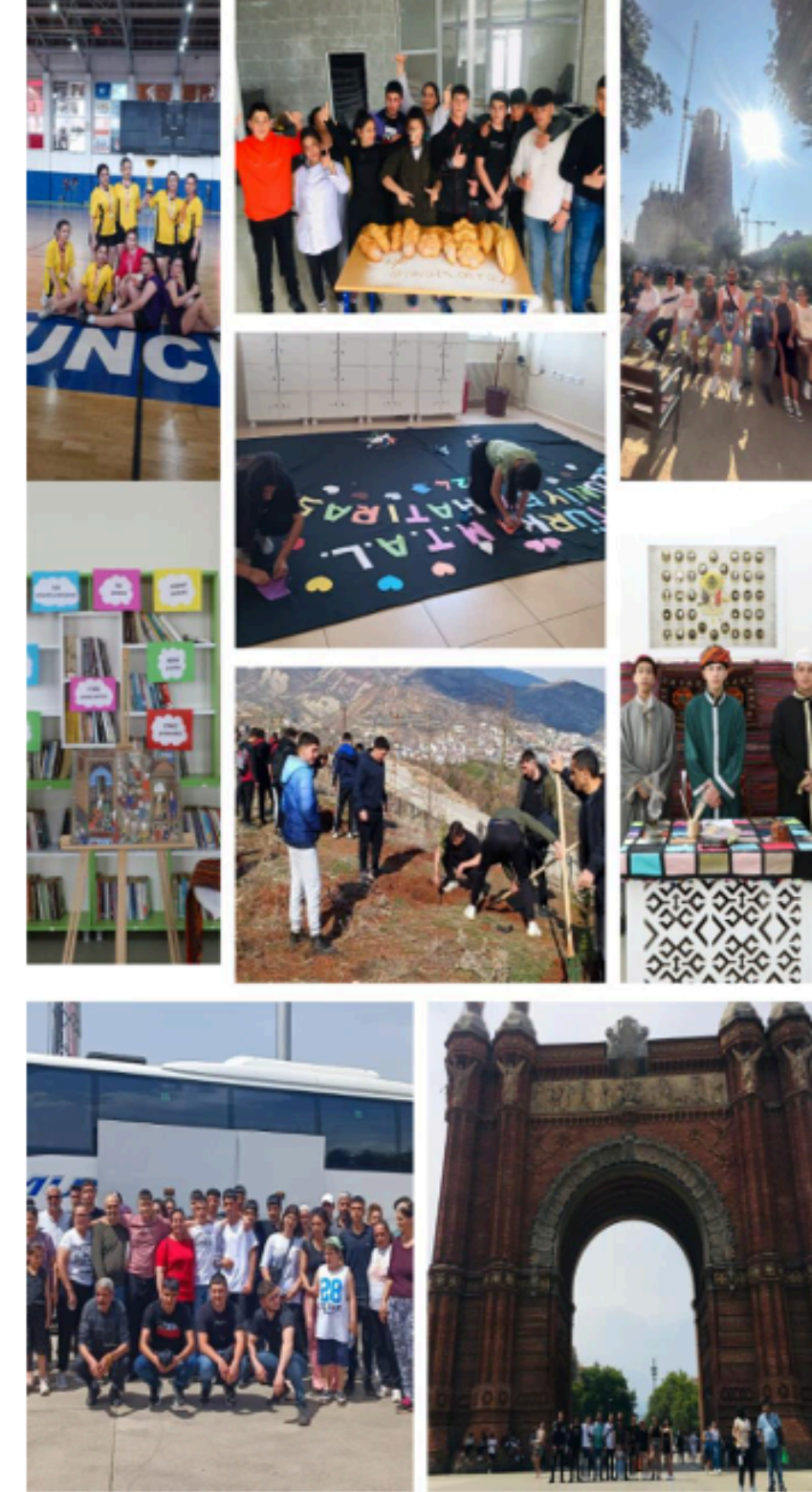

- Mesleki uygulama etkinlikleri
- Spor ve sanatsal faaliyetler



TUNCELİ
**GÜZEL SANATLAR
LİSESİ**

**TUNCELİ
GÜZEL SANATLAR LİSESİ**

TUNCELİ GÜZEL SANATLAR LİSESİ TANITIM BÜLTENİ



OKULUMUZ ÖĞRENCİSİ OLMAK İÇİN:

1)Okulumuz yetenek sınavı ile öğrenci almaktadır. Fakat yalnızca yetenek sınavı değil öğrencinin ortaokul döneminde elde ettiği "Okul Başarı Puanı" da önemlidir. Okul başarı puanının (OBP) %30'u ve Yetenek sınavı puanının %70'i toplanarak 100 (yüz) puan üzerinden hesaplama yapılır.

2) Okulumuza geçiş yapmak isteyen 9 ve 10. sınıf öğrencilerine ise Eylül ve Ekim ayı son haftası olmak üzere yılda 2 kez ek yerleştirme hakkı tanınmaktadır. Boş kontenjanlar okul web sitesi üzerinden duyurulur. Belirtilen tarihler arasında veli dilekçesi ile 9,10. sınıf öğrencileri ek yetenek sınavına girebilir.

YETENEK SINAVI NASIL YAPILIR?

♦♦Yetenek sınavları Temmuz ayının ilk haftası yapılmaktadır.

RESİM BÖLÜMÜ YETENEK SINAVI

Yetenek sınavı 2 aşamadan oluşmaktadır.

1.Aşama : Desen çizimi

2.Aşama: İmgesel resim

☞ Kriterler:

♦Kompozisyon , oran-orantı , çizgi karakteri, ışık gölge , perspektif, yaratıcılık .

☞ Sınavda öğrencilerin yanlarında getirmeleri gereken malzemeler:
♦35*50 cm resim kağıdı, kurşun kalem, silgi vb.



Bu sayıda:

Okulumuz Öğrencisi Olmak İçin:	1
Müzik Bölümü Yetenek Sınavı:	1
Resim Bölümü Yetenek Sınavı:	2
Okulumuzun Bölümleri:	2
Müzik ve Resim Bölümü Ders İçerikleri	2
Mezun Öğrenciler Üniversitede Hangi Bölümlere Gidebilir?	3
Yurt- Barınma ve Yemek İhtiyacı	3
Okulumuzun İletişim Bilgileri	3
Okulumuzdan Görüntüler	4

Hazırlayan:
Bevza METİN/ Okul Rehber Öğretmeni

MÜZİK BÖLÜMÜ YETENEK SINAVI

1.Aşama :Müziksel İşitme ve Yineleme

☞Ses İşitme: Piyanoda verilen seslerin (tek ses, iki ses ,üç ses, dört ses) öğrenci tarafından "Na" hecesiyle tekrarlanması ile yapılır. Her bir ses puanı farklı hesaplanır.

☞Ritim İşitme: Jüri tarafından verilen ritim cümlesinin öğrenci tarafından doğru bir şekilde tekrarlanması istenir.

☞Ezgi İşitme: Piyano ile çalınan kısa bir ezginin öğrenci tarafından doğru tekrarlanması istenir.

2.Aşama:Müziksel Söyleme ve Çalma

☞Ses Özelliği: Öğrencilerin kendi seçtiği şarkı dinlenir. Bu aşamada öğrencinin sesini kullanma becerisi ölçülür.

☞Çalgı Kullanma: Öğrencilerin çaldığı bir enstrümanı kullanmaları istenir. Piyano dışındaki enstrümanlar öğrenci tarafından getirilir.

☞Fiziksel Durum: Öğrencinin çalgı kullanımını engelleyecek herhangi bir fiziksel özrü olup olmadığına bakılır.



OKULUMUZUN BÖLÜMLERİ

☞ Özel yetenek sınavı ile öğrenci alan okulumuzda Resim ve Müzik olmak üzere iki bölümümüz mevcuttur .

☞ Toplam öğrenci sayımız 30'dur.

☞ 8 derslik (4Resim ve 4 Müzik sınıfı) :

♦ 9 Resim Sınıfı , 9 Müzik Sınıfı

♦10Resim Sınıfı , 10 Müzik Sınıfı

♦11 Resim Sınıfı , 11 Müzik Sınıfı

♦12 Resim Sınıfı , 12 Müzik Sınıfı)

☞ 2 resim atölyesi

☞ 5 müzik atölyesi :

♦2 Bağlama,

♦1 Gitar

♦1 Piyano

♦1 Keman

☞ 1 Koridor Kütüphanesi

MÜZİK VE RESİM BÖLÜMÜ DERS İÇERİKLERİ

Öğrencilerimize Müzik Bölümünde :

☞ Müzik bölümünde bağlama, gitar, piyano ve keman gibi dersler yer almaktadır.

☞ 4 yıl boyunca kültür derslerine ek olarak ; öğrenci bir çalgı seçiyor (bağlama,gitar ve kemandan birini) ve bu çalgı ile birlikte piyano dersini zorunlu olarak almaktadır. Batı müziği teorisi, Türk Sanat Müziği Teorisi, Türk

Halk Müziği Teorisi, Çok sesli koro, Türk Halk Müziği korusu, Türk Sanat müziği korusu ve dünya müziklerine dair dersler de yer almaktadır.

Öğrencilerimize Resim

Bölümünde :

☞ Kültür derslerine ek olarak ; desen,temel sanat eğitimi, sanat tarihi, grafik tasarım, imgesel resim , üç boyutlu sanat atölye ,estetik, sanat eserleri analizi gibi dersler okutulmaktadır.

MEZUN ÖĞRENCİLER ÜNİVERSİTEDE HANGİ BÖLÜMLERE GİDEBİLİR ?

♦ Güzel sanatlar lisesi resim bölümünden mezun olan öğrencilerimiz üniversitelerin:

Resim öğretmenliği ve Sanat Tarihi bölümlerine, Güzel sanatlar fakültelerinin İç Mimarlık, Resim, Heykel,Seramik,Grafik,Tekstil Tasarımı,Sahne Dekorları,Kostüm,Fotoğraf, Endüstri Ürünleri Tasarımı, Sinema ve Televizyon bölümlerine,Tekstil ve Moda Tasarımı, Geleneksel Türk El Sanatları bölümlerine başvurabilirler .

☞ Güzel sanatlar lisesi müzik bölümünden mezun olan öğrencilerimiz üniversitelerin :

Müzik Öğretmenliği Ve Müzikoloji, Güzel Sanatlar Fakültesi Müzik Bilimleri, Müzik Teorisi, Devlet Türk Musikisi Konservatuar, Devlet ve Özel Konservatuar Bölümlerine başvurabilirler.

YURT-BARINMA VE YEMEK İHTİYACI

☞ Okulumuzun kendine ait bir pansiyonu bulunmamaktadır.

☞ Erkek ve kız öğrencilerimiz Fen Lisesi yurdunda kalmaktadır.

☞ Yurtta kalan öğrencilerimize öğle aralarında yemek verilmektedir.

OKULUMUZUN İLETİŞİM BİLGİLERİ

Adres:

Moğultay Mahallesi, 112 karşı Nüpelda Ayaz Güloğlu Caddesi No:19 Merkez/ Tunceli

Web Sitemiz:

<https://tunceliguzelsanatlarsitesi.meb.k12.tr/>

Instagram sayfamız:

tunceli_gsl

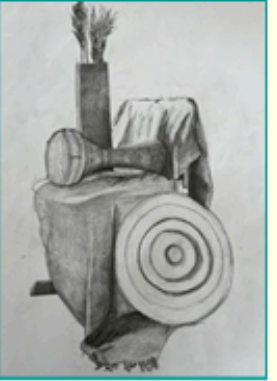

OKULUMUZDAN GÖRÜNTÜLER



OKULUMUZDAN GÖRÜNTÜLER

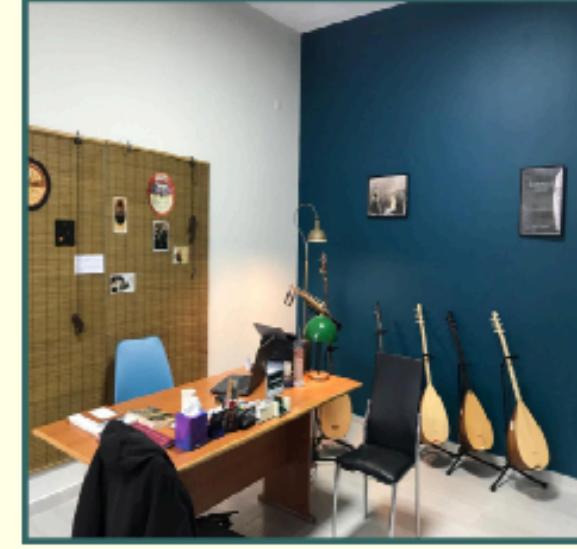

NOT: İçerikteki tüm fotoğraflar okulumuz öğrencilerine ve bölümlerine aittir.

**TUNCELİ
İBNİ SİNA MESLEKİ TEKNİK
ANADOLU LİSESİ**

TUNCELİ
İBNİ SİNA MESLEKİ VE TEKNİK
ANADOLU LİSESİ

TUNCELİ İBNİ SİNA MESLEKİ VE TEKNİK ANADOLU LİSESİ



Tunceli İbni Sina Mesleki Ve Teknik Anadolu Lisesi bünyesinde iki bölüm yer almaktadır.

Bunlar:

Hemşire Yardımcılığı

Hemşirelik yardımcılığı programından mezun olanlar; kamu ve özel sağlık kurum ve kuruluşlarında "hemşire yardımcısı" unvanı ile çalışırlar.

İstihdam Alanları kamu ve özel yataklı / yataksız sağlık kurum ve kuruluşları, Sosyal Yardım ve Çocuk Esirgeme Kurumuna bağlı yataklı/ yataksız sağlık kurum ve kuruluşları, Yükseköğretime bağlı yataklı / yataksız sağlık kurum ve kuruluşlarıdır.



Sağlık Bakım Teknisyenliği

Öğrenciler 9.sınıfta bütün okullarda okutulan ortak dersleri; 10 sınıftan itibaren alan seçerek, ortak derslerle birlikte sağlık bakım teknisyeni alan derslerini teorik ve uygulamalı olarak görürler.

Sağlık bakım teknisyeni yardımcılığı programından mezun olanlar; kamu ve özel sağlık kurum ve kuruluşlarında "SAĞLIK BAKIM TEKNİSYENİ" unvanı ile çalışırlar. Üniversiteye girişlerde alanındaki bölümler için ek puan verilmektedir.



TUNCELİ İBNİ SİNA MESLEKİ VE TEKNİK ANADOLU LİSESİ

Hemşire Yardımcılığı Görev Tanımları

1. Hasta odasının düzenini ve temizliğinin yapılmasını sağlar.
2. Hastanın yatağını yapar.
3. Hastanın güvenliğinin sağlanmasına yardım eder.
4. Hastanın kişisel bakım ve temizliği ile ilgili gereksinimlerinin karşılanmasına yardım eder.
5. Hastanın tedavi planında yer alan ve hemşirenin uygun gördüğü oral ilaçları hastaya verir.
6. Hastanın deri bütünlüğünü gözlemleyerek hemşireye bilgi verir.
7. Hastaların muayene, tetkik ve tedavi için hazırlanmasına, tıbbi işlem öncesinde elbiselerinin değiştirilmesine ve işlem sonrasında giyinmesine yardım eder.
8. Yatak yarasını önlemeye yönelik koruyucu işlemlerde hemşireye yardım eder.
9. Hastanın günlük yaşam aktivitelerinin yerine getirilmesine yardım eder.
10. Yataktan kalkamayan veya kalkması uygun görülmeyen hastanın boşaltımına yardımcı olur, varsa boşaltımla ilgili sorunlarını hemşireye bildirir.
11. Hastanın idrar torbasını boşaltır veya değiştirir.
12. Hastadan steril olmayan idrar ve dışkı örneği alır.
13. Hastanın beslenme programına uygun olarak beslenmesine yardımcı olur.
14. Kilo takibi gereken hastalarda günlük kilo takibini yapar.
15. Hemşirenin uygun gördüğü durumlarda hastanın yürümesine ve hareket etmesine yardım eder.
16. Hareket kısıtlılığı olan hastalarda uygun görülen pozisyonu verir.
17. Hastanın başka bir kliniğe veya birime transferine yardım ve refakat eder.
18. Hasta için hazırlanan egzersiz programının hasta uygulanmasına yardım eder.
19. İlgilendiği hastaların genel durumu ile ilgili fark ettiği değişiklikleri hemşireye bildirir.
20. Ölüm sonrası yapılması gereken bakımları uygular.
21. Alınan kan, doku veya diğer örneklerin laboratuara naklini sağlar.
22. Hasta bakımında kullanılan malzemelerin hazırlanmasını, temizliğini, dezenfeksiyonunu ve uygun şekilde saklanmasına yardım eder.

TUNCELİ İBNİ SİNA MESLEKİ VE TEKNİK ANADOLU LİSESİ

Sağlık Bakım Teknisyenliği Görev Tanımları

1. Çalıştığı ünitenin kullanıma hazır bulundurulmasında görev alır.
2. Hastaların muayene, tetkik ve tedavi için hazırlanmasına, tıbbi işlem öncesinde elbiselerinin değiştirilmesine ve işlem sonrasında giyinmesine yardım eder.
3. Sağlık meslek mensubunun uygun gördüğü durumlarda hastanın yürümesine ve hareket etmesine yardım eder.
4. Hareket kısıtlılığı olan hastalar için sağlık meslek mensubunun uygun gördüğü pozisyonu verir.
5. İlgilendiği hastaların genel durumunda fark ettiği değişiklikleri sağlık meslek mensubuna bildirir.
6. Sağlık meslek mensuplarının belirlemiş olduğu günlük yaşam aktivitelerine yönelik plan doğrultusunda hastaya yardım eder.
7. Sağlık meslek mensubu tarafından belirlenen beslenme programına uygun olarak hastanın beslenmesine yardımcı olur.
8. Sağlık meslek mensubu tarafından belirlenen egzersiz programının hastaya uygulanmasına yardım eder.
9. Kullanılan malzemelerin hazırlanmasına, temizliğine, dezenfeksiyonuna ve uygun şekilde saklanmasına yardım eder.
10. Kullanılan aletlerin sterilize edilmesine, kirlenmiş malzemelerin bertaraf edilmesine, tıbbi aletlerin ve malzemelerin kullanıma hazır bulundurulmasına yardım eder.
11. Alınan kan, doku veya diğer örneklerin laboratuvara naklini sağlar.
12. Hastanın başka bir kliniğe ya da birime transferine yardım ve refakat eder.

TUNCELİ İBNİ SİNA MESLEKİ VE TEKNİK ANADOLU LİSESİ

OKULUMUZ İLE İLGİLİ KISA BİLGİLER

- Ortaokul 8.sınıf sonunda sınavsız olarak yerel yerleştirme sistemiyle öğrenci alınır.
- 9.sınıfta Sağlık Hizmetleri Alanı , 10. ve 11. sınıfta Sağlık Hizmetleri Alanı itibaren Bölüm (dal) tercih ve yerleştirme sistemiyle eğitimlerine devam ettirilirler.
- Mezun olan öğrenciler istediklerinde üniversitelerin sağlık meslek yüksekokulları önlisans programlarına yerleştirmede ek puan alabilmektedir.
- 12. sınıf öğrencilerimiz eğitim-öğretim dönemi içerisinde haftada 3 gün
- (Çarşamba, Perşembe ve Cuma günleri) Tunceli Devlet Hastanesinde staj (uygulama) yapmaktadır.
- Mezun öğrencilerimiz ortaöğretim KPSS'ye girerek alım yapılacak kadrolara atanabilirler.
- Okulumuzun kendine ait bir yurdu bulunmamaktadır. Kız öğrencilerimiz okulumuza yürüme mesafesinde bulunan Fen Lisesi'nin kız öğrenci yurdunda kalmaktadır Erkek öğrencilerimiz ise Tunceli Spor Lisesi'nin yurdunda kalmaktadır.

TUNCELİ İBNİ SİNA MESLEKİ VE TEKNİK ANADOLU LİSESİ

OKULUMUZ İLE İLGİLİ SIKÇA SORULAN SORULAR

• Stajda Öğrencilere Ücret Veriliyor Mu?

3308 Sayılı Mesleki Eğitim Kanunu (Ücret ve Sosyal Hizmet) Madde 25 – Aday çırak, çırak ve işletmelerde meslek eğitimi gören öğrencilere ödenecek ücret ve bu ücretlerdeki artışlar; aday çırak veya çırağın velisi veya vasisi veya kişi reşit ise kendisi; öğrenciler için okul müdürlüğü ile işyeri sahibi arasında Bakanlıkça belirlenen esaslara göre düzenlenecek sözleşme ile tespit edilir.

Ancak, işletmelerde meslek eğitimi gören örgün eğitim öğrencilerine, asgari ücretin net tutarının yirmi ve üzerinde personel çalıştıran işyerlerinde yüzde 30'undan,

Yirmiden az personel çalıştıran işyerlerinde yüzde 15'inden, Aday çırak ve çırağa yaşına uygun asgari ücretin yüzde 30'undan aşağı ücret ödenemez

Aday çırak, çırak ve öğrencinin eğitimi sırasında işyerinin kusuru halinde meydana gelecek iş kazaları ve meslek hastalıklarından işveren sorumludur.

Aday çırak, çırak ve öğrencilere ödenecek ücretler her türlü vergiden müstesnadır.

TUNCELİ İBNİ SİNA MESLEKİ VE TEKNİK ANADOLU LİSESİ

OKULUMUZUN BÖLÜMLERİ

- 4 derslik (9/A sınıfı, 10/A sınıfı, 11/A sınıfı ve 12/A sınıfı)
- 1 BT sınıfı
- 2 Atölye
- 1 Kütüphane
- 1 FKB Laboratuvarı
- 1 Konferans Salonu



TUNCELİ İBNİ SİNA MESLEKİ VE TEKNİK ANADOLU LİSESİ

OKULUMUZUN BÖLÜMLERİ



İLETİŞİM BİLGİLERİ

ATATÜRK MAH. MAHMUT TAN SK. İBNİ SİNA MESLEKİ VE TEKNİK ANADOLU LİSESİ
NO 13 MERKEZ / TUNCELİ

TEL: 04282123245

WEB SAYFASI: [HTTPS://TUNCELIIBNISINA.MEB.K12.TR/](https://tunceliibnisina.meb.k12.tr/)

TUNCELİ SPOR LİSESİ

TUNCELİ SPOR LİSESİ

SPOR LİSESİ 2009

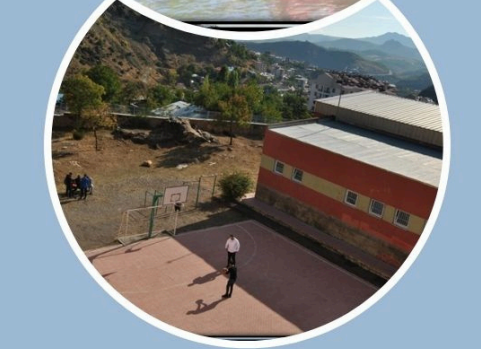

Okulumuz Milli Eğitim Bakanlığı Ortaöğretim Genel Müdürlüğü'nün 16/07/2009 tarih ve 6291 sayılı onayları ile **2009-2010** eğitim öğretim yılında faaliyete geçmiştir.

Okulumuzun uzaklığı 200 m mesafede yatılı erkek öğrenciler için pansiyon bulunmaktadır.

Kız öğrencilerimiz ise Fen Lisesi kız pansiyonunda kalmaktadırlar.



OKUL DERS İÇERİKLERİ

- 1) 9 ve 10 sınıflarda bakanlığın okullarda uyguladığı ortak müfredat işlenmektedir.
- 2) 11 ve 12 sınıflarda alan spor ağırlıklı dersler işlenmekte ve uygulamalar yapılmaktadır.

YÜKSEKÖĞRETİME GEÇİŞ

Spor lisesi öğrencilerinin YKS'nin TYT sınavı ile başvurabileceği yüksek öğretim bölümleri:

Beden Eğitimi ve Spor Öğretmenliği
Spor Antrenörlüğü
Spor Yöneticiliği
Rekreasyon

OKULUN OLANAKLARI

Yatılı erkek pansiyonu
Okul servis aracı
Kapalı spor salonu
Jimnastik salonu
Mini Konferans salonu
Masa tenisi salonu
Fitness salonu
Basketbol ve voleybol sahaları
Kondisyon aletleri

OKUL BAŞARILARIMIZ

Voleybol il birinciliği
Basketbol il birinciliği
Masa tenisi il birinciliği
Rafting il birinciliği





Cumhuriyet Mah. Veli Aytac Cad 237. sk.



04282124519



Cumhuriyet Mah. Veli Aytac Cad 237. sk.



04282124519

TUNCELİ SPOR LİSESİ
2024-2025 EĞİTİM ÖĞRETİM YILI
YETENEK SINAVI KILAVUZU

1-Okula öğrenci yerleştirmede yılda 3 kez (temmuz ve eylül ve ekim aylarında) yetenek sınavları yapılmaktadır.

2- Sınavların işleyişi

- Yetenek sınavı başvuruları
- Yetenek sınavlarının yapılması
- Yetenek sınav sonuçlarının ilanı
- Kesin kayıtların yapılması

GENEL ŞARTLAR

- Bir ortaokul veya İmam Hatip Ortaokulunu bitirmiş olmak.
- Sınava girecek öğrenciler sınava giriş esnasında “ Sınav Giriş Belgesi” ile “Nüfus Cüzdan Belgesi”ni yanında bulundurmaları zorundadır.
- Her iki belgeden birinin dahi olmaması halinde öğrenci sınava alınmayacaktır.
- Ayrıca sınava gelen adaylar spor ayakkabısı ve spor kıyafetleri ile sınava gelmek zorundadırlar.

TUNCELİ SPOR LİSESİ
2024-2025 EĞİTİM ÖĞRETİM YILI
YETENEK SINAVI KILAVUZU

- 2024 - 2025 EĞİTİM VE ÖĞRETİM YILI KONTENJANLARI:
60 kişi olarak belirlenmiştir.

SINAVA BAŞVURU İÇİN GEREKLİ EVRAKLAR

- Ortaokulu veya İmam Hatip Ortaokulundan mezun olduğunu gösteren Öğrenim Belgesi
- 2 Adet fotoğraf
- Öğrenci ve Veli kimlik fotokopileri
- Sağlık Raporu(Spor yapmasında bir sakınca yoktur ibareli)
- Yukarıda belirtilen belgeleri eksiksiz tamamlayan adaylar başvuru için Haziran 2025 tarihleri arasında E OKUL Başvuru işlemleri üzerinden başvuru yapacaklardır.
- Zorunlu durumlarda dilekçe ile Tunceli Spor Lisesi okul müdürlüğüne dilekçe ile başvurulduğu takdirde, okul müdürlüğü bu işlemi aday yerine yapabilecektir.
- Ayrıntılar MEB in bu konu ilgili genelgesinde mevcuttur.

SPOR YETENEK SINAVI

- Sınav 3 aşamadan gerçekleşecektir.

**Parkur

- Koordinasyon parkuru
- Çabukluk ve Hız (30 metre koşu testi)
- Kuvvet (Durarak uzun atlama testi)

** Ritim

** Sporcu Geçmişi (Takım Sporları ve Bireysel sporlar)

Sporcu özgeçmişi bulunan adaylar durumlarını ilgili federasyonlardan ya da gençlik ve spor il/ilçe müdürlüklerinden aldıkları belgelerle okul müdürlüklerine ibraz edecektir.



1- KOORDİNASYON AÇIKLAMASI

Başlangıç kısmında aday çık komutuyla koordinasyona başlar süre ölçer ile zaman tutulur.

Ardından adaylar sırasıyla:

1. **Öne Takla:** Kurallarına uygun nizami şekilde öne takla atılacak
 2. **Denge Aleti:** Denge aletinin başına ve sonuna ayakları değecek şekilde yürüyerek yada koşarak denge aletinin üstünden geçilecek.
 3. **Basketbol Slalom:** Sepetteki basketbol topunu alarak slalom çubukları arasından top sürerek geçecek slalomların sonundaki sepete top koyulacak.
 4. **Voleybol Duvar Pas:** Sepetteki voleybol topunu alarak duvarda beş sefer parmak pas yaptıktan sonra top tekrar sepete koyulacak
 5. **Sağlık Topu Taşıma:** Sepette sağlık topunu alıp karşı taraftaki aynı renk sepete top koyulacak dört adet sağlık topu aynı şekilde taşınacak
 6. **Hentbol Duvar Pas:** Sepetteki hentbol topunu alıp duvarda beş sefer duvar pas yaptıktan sonra top tekrar sepete koyulacak
 7. **Mekik Koşusu:** Aday önce birinci huniye dönüp ikinci huniye tekrar birinci huniye ardından üçüncü huniye el vurarak koşar.
- Yedi istasyondan oluşan koordinasyon parkurunda adayın mekik koşusundan sonra bitiş alanına gelmesiyle süreölçer durdurulur.
Her adaya 2 hak verilecektir. En iyi dereceleri değerlendirmeye alınacaktır

2-RİTİM

RİTİM TESTİ: 10 PUAN

uAday sırasıyla her kareye önce bacak açarak dış kısmına sonra bacakları kapatarak iç kısmına çift ayak sıçrama yaparak sıra atlatmadan 9(dokuz) kareyi tamamlar ardından 180 derece burgu hareketiyle merdiven parkuruna dönüş sağladıktan sonra ilk kareden başlamak kaydıyla her kareye bir ayağı gelecek şekilde kol ve bacak çekerek 9 kareyi bitirdikten sonra Ritim Parkurunu tamamlar
uÖNEMLİ Hareketlerin sırasıyla kare atlamadan yapılması gerekmektedir her hata adaya 1 puan kaybettirir.



3- SPORCU ÖZGEÇMİŞİ

3- Sporcu Geçmişi	15 Puan			
a-Takım Sporları	Milli sporcu Türkiye şampiyonası 1-4.	15 Puan	Yetenek Sınav puanının % 70'i	OBP'nin %30'u
	Türkiye şampiyonası 1.	13 Puan		
	Türkiye şampiyonası 2.	12 Puan		
	Türkiye şampiyonası 3.	11 Puan		
	Türkiye şampiyonası 4.	10 Puan		
	Türkiye şampiyonası 5-8.	9 Puan		
	*Grup 1.	7 Puan		
	İl 1.	5 Puan		
	İl 2.	4 Puan		
	İl 3.	3 Puan		
İl 4.	2 Puan			
b- Bireysel Sporlar	Milli sporcu Türkiye şampiyonası 1-4.	15 Puan		
	Türkiye şampiyonası 1.	13 Puan		
	Türkiye şampiyonası 2.	12 Puan		
	Türkiye şampiyonası 3.	11 Puan		
	Türkiye şampiyonası 4.	10 Puan		
	Türkiye şampiyonası 5-10.	9 Puan		
	*Grup 1.	7 Puan		
	İl 1.	5 Puan		
	İl 2.	4 Puan		
	İl 3.	3 Puan		
İl 4.	2 Puan			

ACIKLAMALAR:

- 1- Fiziksel uygunluk testlerinden koordinasyon testi bütün sınavlarda uygulanmak zorundadır. Bu testle birlikte toplam üç testin uygulanması gerekmektedir. Komisyon bu testlerden hem dayanıklılık-çabukluk ve hız testlerinden birisini hem de esneklik ve kuvvet testlerinden birisini seçmek zorundadır (tematik program uygulanan spor liseleri branşlarına göre Koordinasyon Parkurunu düzenleyebilirler).
- 2- Sporcu özgeçmişini değerlendirilirken birden fazla kategoride derecesi bulunan adayların en yüksek puanı aldığı kategori değerlendirilecektir.
- 3- Sporcu özgeçmişinde adaylar durumlarını ilgili Federasyonlardan veya Gençlik ve Spor İl/İlçe Müdürlüklerinden belgelemesi gerekmektedir (tematik program uygulanan spor liselerinde ise kendi alanlarındaki sporcu özgeçmişini belgeleri değerlendirilecektir).
- 4- Ritim değerlendirmesi spor alanına yönelik yapılacaktır.

* Grup maçlarında, grup birincisi olanlara veya bir üst tura gitmeye hak kazananlara grup puanı olarak 7 puan verilecektir.

**Adaylar sadece bir kategoriden puan alabilirler.
(Örneğin adayın Takım sporlarında Grup ikinciliği (7 Puan) ve Türkiye şampiyonasında üçüncülük (13 Puan) derecesi bulunmaktadır. Bu durumda aday sadece 13 puan alır.)**

Not: Adayların sporcu özgeçmiş durumunu belgelendirmesi zorunludur!!!



Sınavların Değerlendirilmesi ve Yerleştirme Puanı

Öğrenci seçimi,

Yetenek sınavlarının % 70'i ile

Yüzlük sisteme dönüştürülen OOBP % 30'u alınarak 100 (Yüz) tam puan üzerinden alınacaktır.

Yetenek sınavlarından 50 (Elli)puan barajının altında kalan öğrenciler başarısız sayılarak değerlendirmeye alınmayacaktır.

Koordinasyon Parkuru 45 puan

Çabukluk ve Hız (30 m) 15 puan

Kuvvet(Durarak Uzun Atlama) 10 puan

Ritim 15 puan

Sporcu Özgeçmişini 15 puan

Toplam 100 puan

Yetenek sınavlarının %70'i, Ortaöğretim Başarı puanının %30'u alınacak.

Ortaöğretim Kurumları Yönetmeliğinin 5. Fıkrasının kapsamında Açık Kontenjanın bulunması halinde diğer ortaöğretim kurumlarının 9. ve 10. ve 11. Sınıflarından bakanlıkça belirlenen esaslara göre Eylül ve Ekim son haftasında yapılacak yetenek sınavı ile öğrenci nakli ve geçişi yapılabilir. **Bu tarihten sonra diğer ortaöğretim kurumlarından öğrenci nakli ve geçişi yapılamaz.**



ÇEMİŞGEZEK ÇOK PROGRAMLI ANADOLU LİSESİ



- **MEVCUT ÖĞRENCİ SAYISI: 129**
- **OKUL YERLEŞTİRME ŞEKLİ: Yerel Yerleşirme**

ADRES: ÇUKUR MAH. YAKACIK CAD. ÇEMİŞGEZEK/TUNCELİ

İLETİŞİM: (0428) 611 20 18

<https://cemisgezekimkbl.meb.k12.tr>

ÇEMİŞGEZEK RAŞİT YÜKSEL ANADOLU İMAM HATİP LİSESİ



- **MEVCUT ÖĞRENCİ SAYISI:** 120
- **OKUL YERLEŞTİRME ŞEKLİ:** Yerel Yerleştirme

ADRES: ÇUKUR MAHALLE ELAZIĞ CADDESİ NO 43 ÇEMİŞGEZEK/TUNCELİ

İLETİŞİM: (0428) 611 22 11

<https://rasiyuksehl.meb.k12.tr>

PERTEK ANADOLU İMAM HATİP LİSESİ



- **MEVCUT ÖĞRENCİ SAYISI: 123**
- **OKUL YERLEŐTİRME ŐEKLİ: Merkezi/Yerel YerleŐtirme**
- **TABAN YÜZDELİK DİLİM: %96,34**

ADRES: İSTİKLAL MAH. 17 KASIM CAD. NO 36 62500 PERTEK/TUNCELİ

İLETİŐİM: (0428) 651 23 73
<https://pertekaihl.meb.k12.tr>

PERTEK MUSTAFA KEMAL ÇOK PROGRAMLI ANADOLU LİSESİ



- **MEVCUT ÖĞRENCİ SAYISI:** 279
- **OKUL YERLEŞTİRME ŞEKLİ:** Yerel Yerleştirme

Adres: İSTİKLAL MAH. ALİ EMRE FINDIK SK. PERTEK ÖĞRETMEN ZEYNEL EROL
ANADOLU LİSESİ NO: 7 İÇ KAPI NO: 00 PERTEK / TUNCELİ

İLETİŞİM: (0428) 651 24 65
<https://pertekml.meb.k12.tr>

HOZAT ZÜBEYDE HANIM ANADOLU LİSESİ



- **MEVCUT ÖĞRENCİ SAYISI: 114**
- **OKUL YERLEŐTİRME ŐEKLİ: Yerel Yerleőtirme**

ADRES: Hamidiye, Hükümet Cad. No:29, 62400 Hozat/Tunceli

İLETİŐİM: (0428) 561 20 12

<https://rasiyukselihl.meb.k12.tr>

NAZIMIYE ŞEHİT MEHMET ANADOLU LİSESİ

- **MEVCUT ÖĞRENCİ SAYISI: 31**
- **OKUL YERLEŞTİRME ŞEKLİ: Yerel Yerleşirme**

ADRES: Şehit Mehmet Anadolu Lisesi Cumhuriyet Cad. PTT karşısı Nazımiye/ TUNCELİ

İLETİŞİM: 0(428) 411 20 61

<https://sehitmehmetanadolulisesi.meb.k12.tr>



MAZGİRT-AKPAZAR 15 TEMMUZ ŞEHİTLER ANADOLU LİSESİ



- **MEVCUT ÖĞRENCİ SAYISI: 44**
- **OKUL YERLEŞTİRME ŞEKLİ: Yerel Yerleşirme**

ADRES: Akpaazar Beldesi Çarşıbaşı Mahallesi Elazığ Caddesi No30 Mazgirt / TUNCELİ

İLETİŞİM: (0428) 313 52 88

<https://tunceli15temmuzsehitleral.meb.k12.tr>

MAZGİRT FATİH ÇOK PROGRAMLI ANADOLU LİSESİ

- **MEVCUT ÖĞRENCİ SAYISI:** 20
- **OKUL YERLEŐTİRME ŐEKLİ:** Yerel Yerleőtirme

ADRES: Yeni Mah. Saęlık Ocaęı Cad. 62800 Mazgirt / TUNCELİ

İİLETİŐİM: (0428) 311 20 13

<https://mazgirtfatihlisesi.meb.k12.tr>



**OVACIK
MAREŞAL FEVZİ ÇAKMAK
ÇOK PROGRAMLI ANADOLU LİSESİ**

• **MEVCUT ÖĞRENCİ SAYISI:** 78

• **OKUL YERLEŞTİRME ŞEKLİ:** Yerel Yerleşirme

ADRES: Pulur Mah. OvacIK/TUNCELİ

LETİŞİM: (0428) 511 30 87

<https://maresalfevzicakmaklisesi.meb.k12.tr>



PÜLÜMÜR GAZİ ANADOLU LİSESİ



- **MEVCUT ÖĞRENCİ SAYISI: 32**
- **OKUL YERLEŐTİRME ŐEKLİ: Yerel YerleŐtirme**

ADRES: Merkez, Hükümet Cd, 62710 Pülümür/Tunceli

İLETİŐİM: 0428 441 20 18

<https://pulumurgazilisesi.meb.k12.tr/>

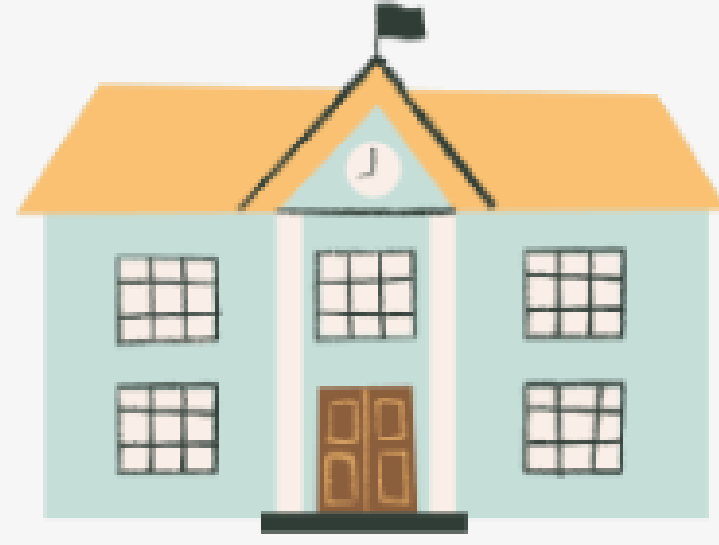

Okullara dair; adres, eğitim öğretim saatleri, pansiyon olanakları vb. konulardaki güncel bilgilere okulları arayarak ulaşmanız sağlıklı olacaktır.